

Pulseras térmicas para hospitales con cierre adhesivo

Pulsera de hospital

Referencia : BR_HOP_ADHESIF

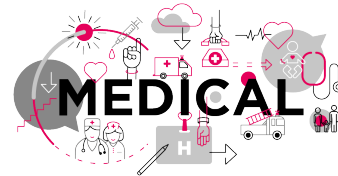

Uso único : Sí

En stock : Sí

Envase estándar : Rouleau de 100 pcs

Cantidad mínima de pedido : 100 uds

Arancel aduanero : 49 11 99 30

Tipo de atadero : Adhesivo

Colores disponibles :



La pulsera térmica con cierre adhesivo es compatible con las mayores marcas de impresoras térmicas: Zebra, TSC, Sato, etc. Se puede personalizar in situ según sus necesidades y se puede marcar con un texto, un código de barras o un código QR que permite al paciente ser identificado.

Las características de la pulsera térmica:

La pulsera está hecha de material sólido e impermeable. Está disponible en tres tamaños:

- adulto: 28,6 x 292 milímetros
- niño: 25 x 190,5 milímetros
- recién nacido: 25 x 152,4 milímetros

Impresora térmica de pulseras disponible en el sitio.

